

การวินิจฉัย

โรคมะเร็งตับ

- การเจาะเลือดเพื่อส่งตรวจ alpha-fetoprotein มักเจาะในรายที่สงสัยว่าจะเป็นมะเร็งตับ และเพื่อติดตามการรักษาว่ามะเร็ง กลับเป็นซ้ำหรือไม่
- Ultrasound ใช้คลื่นเสียงผ่านตับเพื่อหาว่ามีก้อนบริเวณตับหรือไม่
- CT Scan บริเวณตับเพื่อหาก้อน
- Angiography คือ การฉีดสีเข้าเส้นเลือดที่ไปเลี้ยงตับ แพทย์จะทำในบางรายเพื่อวางแผนผ่าตัด
- Biopsy คือ การนำชิ้นเนื้อที่สงสัยส่งตรวจทางพยาธิ วิธีการนำชิ้นเนื้อสามารถทำได้โดยการใช้เข็มเจาะหรือการผ่าตัดเอาก้อนเนื้อนั้นส่งตรวจ

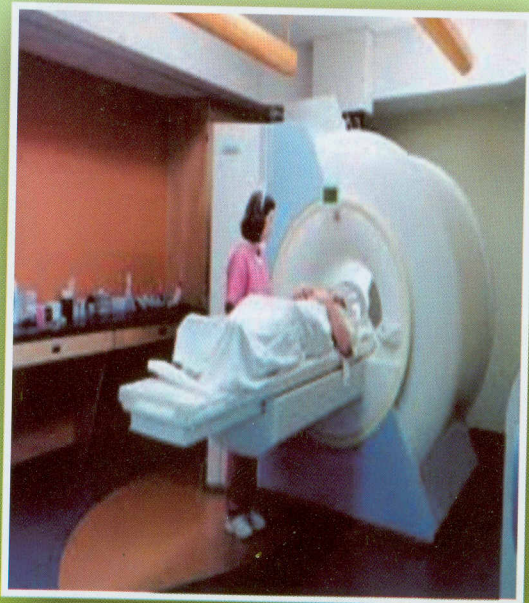

การรักษา

การรักษาขึ้นอยู่กับชนิดของมะเร็งตับและขึ้นอยู่กับความรุนแรงของโรค แต่โดยทั่วไปมีการรักษาดังต่อไปนี้คือ

- การผ่าตัด จะทำได้ก็ต่อเมื่อมะเร็งนั้นอยู่เฉพาะที่ตับ และขนาดไม่ใหญ่มาก และที่สำคัญตับต้องไม่มีโรคอื่น เช่น ตับแข็ง
- Embolization คือ การฉีดสารบางอย่างให้อุดตันเลือดที่ไปเลี้ยงมะเร็งทำให้มะเร็งขาดเลือดเป็นการรักษาในกรณีที่ผู้ป่วยไม่เหมาะสมในการผ่าตัด
- การให้เคมีบำบัด เนื่องจากโรคมะเร็งตับ มักจะคือต่อยาเคมี จึงไม่ค่อยได้ผล
- การฉายรังสี ไม่ค่อยได้ผลเนื่องจากตับที่ดีจะได้รับผลเสียจากรังสี

มะเร็งตับ

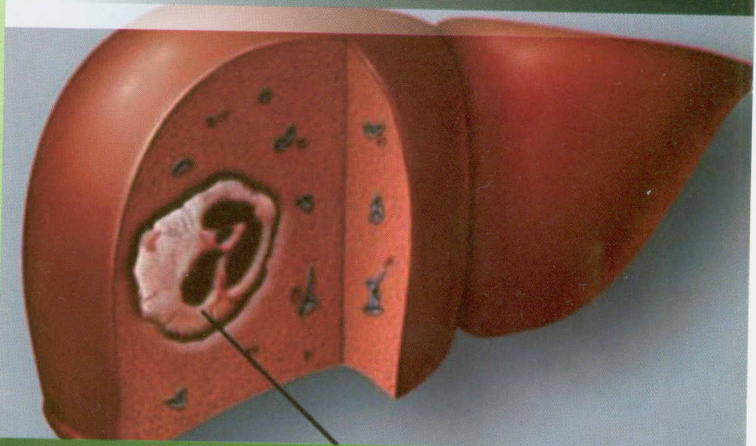

มะเร็งตับ

โรคมะเร็งตับเป็นโรคที่เกิดจากเซลล์ของตับ กลายเป็นเซลล์มะเร็งมีการแบ่งตัว และแพร่กระจายไปยังอวัยวะอื่น พบมากเป็นอันดับ 1 ของประเทศไทย สถิติเพศชายมากกว่าเพศหญิงถึง 2 เท่า



สำนักการแพทย์
กรุงเทพมหานคร

โทร.0-2222-5141

- | | |
|--|---------------------------|
| • โรงพยาบาลอวตาร | โทร. 0-2220-8000 |
| • โรงพยาบาลตากสิน | โทร. 0-2437-0123 ต่อ 1430 |
| • โรงพยาบาลเจริญกรุงประชารักษ์ | โทร. 0-2289-7748 |
| • โรงพยาบาลสงฆ์เพื่อชีวิต ชุมชนไร้อุบัติ | โทร. 0-2429-3936 |
| • โรงพยาบาลเวชการุณย์รัศมี | โทร. 0-2548-2073 |
| • โรงพยาบาลลาดกระบังกรุงเทพมหานคร | โทร. 0-2326-9995 |
| • โรงพยาบาลราชพิพัฒน์ | โทร. 0-2444-0138 ต่อ 8826 |
| • โรงพยาบาลสิรินธร | โทร. 0-2328-6900-19 |

อาการของ โรคมะเร็งตับ

ผู้ป่วยโรคมะเร็งตับที่มีอาการโดยมากจะเป็น
มากแล้ว อาการของโรคมะเร็งตับมีอาการเหมือนกับ
มะเร็งที่ระบบอื่น อาการต่างๆ ที่พบได้ คือ

- น้ำหนักลด
- เบื่ออาหาร
- จุกเสียดแน่นท้อง
- ปวดท้องตลอดเวลา
- ท้องบวมขึ้น หายใจลำบาก
- ตัวเหลือง ตาเหลือง
- คลำได้ก้อนที่บริเวณตับ
- อาการผู้ป่วยทรุดอย่างรวดเร็ว



ปัจจัยเสี่ยงของมะเร็งตับ มีอะไรบ้าง

- ไวรัสตับอักเสบบี และ ซี หากเป็นเรื้อรัง จะพบว่าเมื่ออัตราการเกิดมะเร็งตับสูง
- การได้รับสาร aflatoxin ซึ่งเป็นสารเคมีที่ผลิตจากเชื้อราที่อยู่ในพวก ถั่ว แป้งสาลี ถั่วเหลือง ข้าวโพด ข้าว
- ตับแข็งจากสุรา ตับอักเสบบี เป็นปัจจัยเสี่ยงของมะเร็งตับ
- การได้รับสาร vinyl chloride (เป็นสารที่ใช้ผลิตพลาสติก)
- ยาคุมกำเนิด ยาฮอร์โมนเพศชาย ที่ใช้รักษาโรคโลหิตจาง หรือการเสื่อมสมรรถภาพทางเพศ พบว่ามีการเพิ่มความเสี่ยงต่อมะเร็งตับ
- สารหนู หากได้รับติดต่อกันก็เพิ่มปัจจัยเสี่ยงต่อมะเร็งตับ
- รับประทานปลาดิบๆหรือสุกๆดิบๆ
- การสูบบุหรี่ บางรายงานพบว่าการสูบบุหรี่เป็นสาเหตุทำให้เกิดโรคมะเร็งตับเพิ่มขึ้น



มะเร็งตับ ป้องกันได้

- แนะนำให้ฉีดวัคซีนป้องกันไวรัสตับอักเสบบี แก่เด็กทุกราย รวมทั้งให้ความรู้แก่ประชาชน ถึงวิธีการติดต่อของไวรัสตับอักเสบบี และซี
- ลดสาร aflatoxin โดยการเน้นการเก็บอาหารให้แห้งเพื่อลดปริมาณ aflatoxin
- งดดื่มสุรา
- พยาธิใบไม้ในตับ ให้ประชาชนลดบริโภคอาหารดิบๆ
- สารเคมีต่างๆ ควรมีมาตรการป้องกันทั้งผู้บริโภค และคนงานมิให้ได้รับสารเคมีเหล่านี้

